ПРОЕКТ ПЛАНИРОВКИ ТЕРРИТОРИИ. ОСНОВНАЯ ЧАСТЬ
для строительства объекта АО "Самаранефтегаз":
6581П: "Сбор нефти и газа со скважин №№ 410, 411, 418, 419, 423 Боровского месторождения" в границах сельского поселения Сергиевск муниципального района Сергиевский Самарской области

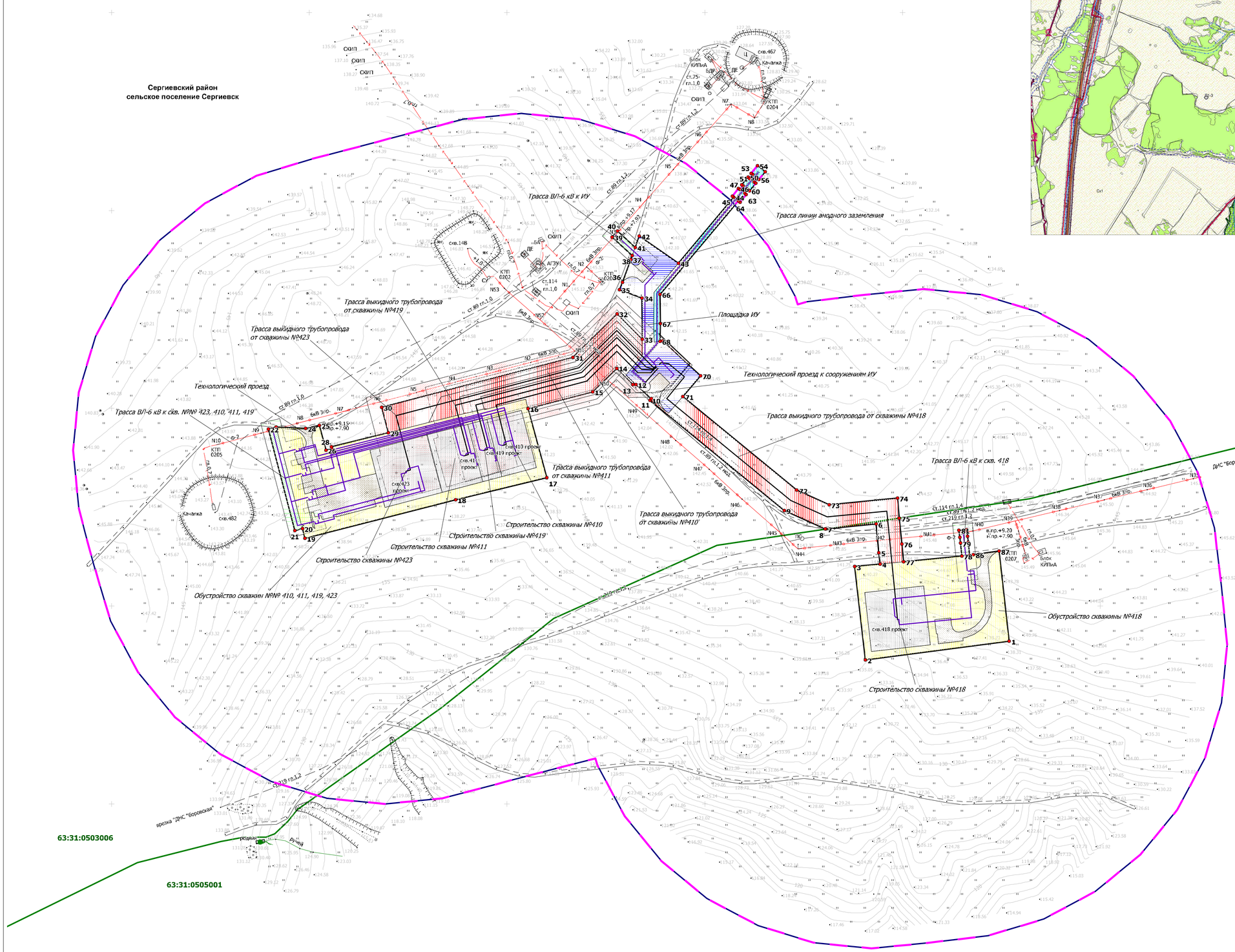

Обзорная схема М 1:50000

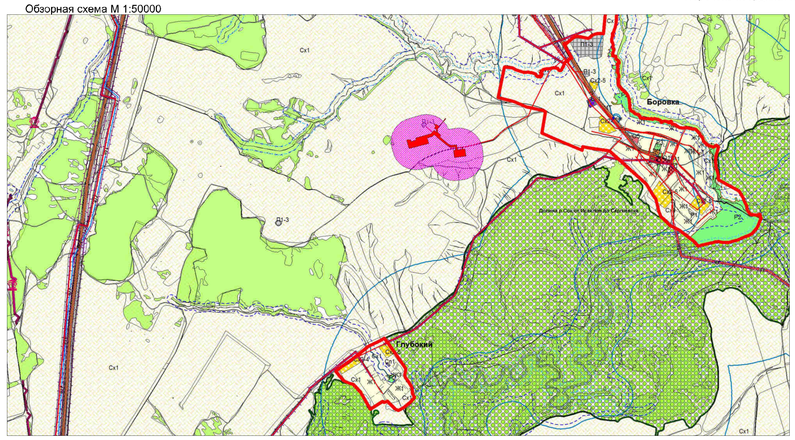

Перечень координат характерных точек границ зон планируемого размещения линейных объектов
-Перечень координат характерных точек "красных линий"

NUM	Xcoord	Ycoord
1	2 249 307,88	478 764,68
2	2 249 162,25	478 745,69
3	2 249 151,54	478 839,97
4	2 249 177,22	478 842,48
5	2 249 176,07	478 854,17
6	2 249 173,24	478 882,99
7	2 249 122,43	478 878
8	2 249 121,61	478 877,92
9	2 249 080,28	478 896,66
10	2 248 944,61	479 008,06
11	2 248 945,9	479 009,9
12	2 248 930,25	479 023,97
13	2 248 927,15	479 023,99
14	2 248 910,83	479 040,52
15	2 248 886,58	479 016,58
16	2 248 821,32	478 999,55
17	2 248 840,15	478 930,02
18	2 248 748,16	478 907,67
19	2 248 595,64	478 868,51
20	2 248 593,09	478 878,46
21	2 248 585,29	478 876,48
22	2 248 558,56	478 978,91
23	2 248 566,3	478 980,93
24	2 248 596,3	478 979,65
25	2 248 610,27	478 982,91
26	2 248 616,79	478 957,79
27	2 248 622,8	478 959,32
28	2 248 622,32	478 960,95
29	2 248 679,97	478 975,19
30	2 248 673,18	479 001,2
31	2 248 866,62	479 051,68
32	2 248 911,19	479 095,67
33	2 248 936,64	479 069,88
34	2 248 936,57	479 111,37
35	2 248 913,7	479 119,85
36	2 248 916,81	479 127,45
37	2 248 925,27	479 150,58
38	2 248 926,65	479 154,64
39	2 248 906,33	479 173,22
40	2 248 911,73	479 179,12
41	2 248 929,56	479 162,78
42	2 248 933,59	479 174,22
43	2 248 973,34	479 146,8
44	2 249 029,17	479 213,47
45	2 249 027,77	479 214,6
46	2 249 034,04	479 222,39
47	2 249 035,59	479 221,14
48	2 249 038,77	479 224,94
49	2 249 037,37	479 226,07
50	2 249 043,64	479 233,86
51	2 249 045,19	479 232,61
52	2 249 048,4	479 236,43
53	2 249 046,91	479 237,63
54	2 249 053,18	479 245,42
55	2 249 060,97	479 239,15
56	2 249 054,7	479 231,36
57	2 249 053,07	479 232,67
58	2 249 049,87	479 228,85
59	2 249 051,43	479 227,59
60	2 249 045,16	479 219,8
61	2 249 043,45	479 221,18
62	2 249 040,26	479 217,38
63	2 249 041,83	479 216,12
64	2 249 035,56	479 208,33
65	2 249 033,84	479 209,71
66	2 248 954,74	479 115,24
67	2 248 955,11	479 085,65
68	2 248 954,78	479 067,63
69	2 248 957,26	479 068,01
70	2 248 995,78	479 032,89
71	2 248 977,9	479 011,78
72	2 249 093,07	478 917,21
73	2 249 125,66	478 902,43
74	2 249 194,78	478 909,22
75	2 249 196,76	478 889,06
76	2 249 199,33	478 862,88
77	2 249 201,1	478 844,81
78	2 249 259,95	478 850,52
79	2 249 258,47	478 863,7
80	2 249 257,8	478 869,67
81	2 249 257,02	478 876,61
82	2 249 265,03	478 877,37
83	2 249 265,74	478 870,53
84	2 249 266,36	478 864,55
85	2 249 267,73	478 851,31
86	2 249 271,56	478 851,88

Общая площадь: 60 517 кв.м.

Условные обозначения

- граница территории в отношении которой осуществляется подготовка проекта планировки
- граница зон планируемого размещения линейных объектов (устанавливаемая "красная линия")
- границы кадастровых кварталов
- номер характерной точки устанавливаемой "красной линии"
- трасса проектируемой ВЛ - 6 кВ
- трассы проектируемых выкидных трубопроводов
- земельный участок для строительства скважин
- земельный участок для строительства ВЛ - 6 кВ
- земельный участок для строительства линии АЗ
- земельный участок для обустройства скважин
- земельный участок для строительства ИУ
- земельный участок для строительства технологического проезда к сооружениям скважин
- земельный участок для строительства выкидных трубопроводов

Зоны с особыми условиями использования территории

- охранная зона проектируемой ВЛ - 6 кВ (ширина 10 м)
- охранная зона проектируемого нефтегазосборного трубопровода (ширина 25 м)
- охранная зона проектируемого выкидного трубопровода (ширина 25 м)
- охранная зона проектируемойлинии АЗ (ширина 1 м)
- санитарно-защитная зона скважины (ширина 300 м)

Примечания:
1. Согласно Постановлению правительства РФ от 24 февраля 2009 г. №160 «О порядке установления охранных зон объектов электросетевого хозяйства и особых условий использования земельных участков, расположенных в границах таких зон» охранная зона воздушных линий электропередачи с проектным номинальным классом напряжения от 1 до 20 кВ составляет 10 м по обе стороны линии электропередачи от крайних проводов. В охранных зонах запрещается осуществлять любые действия, которые могут нарушить безопасную работу объектов электросетевого хозяйства, в том числе привести к их повреждению или уничтожению, и (или) повлечь причинение вреда жизни, здоровью граждан и имуществу физических или юридических лиц, а также повлечь нанесение экологического ущерба и возникновение пожаров.
2. Объектов культурного наследия, включенных в Единый государственный реестр объектов культурного наследия Российской Федерации, выявленных объектов культурного наследия, а также объектов, обладающих признаками ОКН, на обследованном участке не имеется.
3. ООПТ местного значения, регионального значения, федерального значения отсутствуют.
4. В границах разработки документации по планировке территории зоны планируемого размещения линейных объектов, подлежащих переносу (переустройству) из зон планируемого размещения линейных объектов отсутствует.
5. В границах разработки документации по планировке территории линии отступа от красных линий в целях определения мест допустимого размещения зданий, строений, сооружений не устанавливаются.

Заказчик: АО "Самаранефтегаз"				6581П: "Сбор нефти и газа со скважин №№ 410, 411, 418, 419, 423 Боровского месторождения" в границах сельского поселения Сергиевск муниципального района Сергиевский Самарской области	
Изм.	Лист	№ документа	Подпись	Дата	
Разработал	Бубненко П.В.			Проект планировки территории. Основная часть	Стадия: П; Лист: 1; Листов: 1
Проверил	Бубенко М.В.				
Н.контроль				Чертеж красных линий. Чертеж границ зон планируемого размещения объекта Масштаб 1:2000	ООО "СамараНИПИнефть"

Формат А1